



Junta de Andalucía  
Consejería de Desarrollo Educativo  
y Formación Profesional

ESCOLARIZACIÓN 2026/2027

AYUNTAMIENTO DE SEVILLA



MEDALLA CIUDAD DE SEVILLA 2025

DIPUTACIÓN DE SEVILLA



MEDALLA DE ORO DE LA PROVINCIA 2026



# ESCOLARIZACIÓN EN FP

## Curso 26/27



### Descargo de responsabilidad:

*La información contenida en esta presentación se proporciona únicamente con fines informativos y educativos. Aunque se han realizado todos los esfuerzos para garantizar su exactitud, no asumimos ninguna responsabilidad por errores, omisiones o el uso que los asistentes hagan de estos datos.*

*Fecha de elaboración: 2 de junio de 2026.*



Licencia de toda la presentación  
Victor Manuel Ulgar Ruiz  
Secretaría IES Politécnico



**Grados de nivel D en OC (CFGM y CFGS)**

**Grados de nivel D en OMD (CFGM y CFGS)**

**Grados de nivel E (Cursos de Especialización)**

**Curso de Acceso a CFGM**

**Adultos**

# CONCEPTOS IMPORTANTES



# Oferta completa (OC)

Si consigo plaza, tengo todos los módulos de  
primero  
("Régimen Ordinario")

Plazas sueltas (por repetidores y/o convalidaciones)



**Oferta modular complementaria (OMC) (+18 años)**

*"Pedí OC y mi nota media se ha quedado corta. Solo he conseguido algunos  
módulos de primero"*

# Oferta Modular Diferenciada (OMD)

Régimen de adultos (+18)



- Organización diferente a la OC: **modular** (solicito módulos sueltos).
- Se cursa el ciclo con mayor flexibilidad.
- Sin “Reserva de Plaza”, pero con prioridad por “**Permanencia**”

# PROCEDIMIENTO DE ADMISIÓN



# ADMISIÓN = SOLICITUD DE PLAZA + MATRICULACIÓN

Por tanto, 2 trámites

## OC - PARA ALUMNADO DE NUEVO INGRESO EN EL IES POLITÉCNICO

- **Cursar un nuevo ciclo.**
- Continuar un ciclo que dejé.
- **Por cambio de centro (1º o 2º curso).**
- **Cambio de régimen (OC <----> OMD)**
- **Vengo de otra Comunidad Autónoma**
- Hacer 2º curso de un nuevo ciclo donde 1º es “igual” a otro ciclo que ya tengo.

## OFERTA MODULAR DIFERENCIADA

- **Adultos (+18)**
- **Todos los cursos hay que pasar por la admisión.**



# **ADMISIÓN en FP**

**Podemos simultanear matrícula en Bachillerato y admisión en FP**

**Podemos simultanear admisión en Universidad y admisión en FP**

# REQUISITOS ACCESO CFGM

## DISTRIBUCIÓN DE PLAZAS ESCOLARES VACANTES POR CUPOS Y PORCENTAJE PARA 1<sup>er</sup> CURSO DE CICLOS FORMATIVOS DE GRADO MEDIO (GM)

CUPO		PORCENTAJE
1.a	Titulados E.S.O./E.S.A <b>Nota media 3º y 4º ESO</b>	60%
1.b	Titulados Grado Básico	25%
2	Prueba de acceso a CCFF GM o curso de formación específico preparatorio de acceso a CCFF GM.	10%
3	Otras vías: Personas que tengan un título de Técnico o de Técnico Superior y para las titulaciones y certificaciones declaradas equivalentes a los efectos de acceso a grado D-título de Técnico, incluidas en el apartado 1 de la disposición adicional sexta del Real Decreto 659/2023 de 18 de julio.	5%

# REQUISITOS ACCESO CFGM

Oferta		Requisito	¿Obtuvo título en uno de los cuatro cursos anteriores?	Proceden de 4º ESO (sólo para GM)	Prioridad	
ACCESO A CICLOS FORMATIVOS DE GRADO MEDIO OFERTA COMPLETA Y MODULAR	CUPO 1a OC: 60%	<ul style="list-style-type: none"> <li>- Título de ESO LOE (a partir del curso 08/09)</li> <li>- Título de ESO LOMCE (a partir del curso 16/17)</li> <li>- Título de ESA</li> </ul>	SI	Proceden de 4º ESO	1ª	
			NO	No proceden de 4º ESO	2ª	
				Proceden de 4º ESO	3ª	
			CUPO 1b OC: 25%	<b>Título de Formación Profesional Básica</b> También pueden participar por título en ESO en caso de haber obtenido la doble titulación (FPB-ESO LOE)	SI	Relacionado con el GM
	NO	No relacionado con el GM			2ª	
		Relacionado con el GM			3ª	
		No relacionado con el GM			4ª	
			Tener superados los módulos obligatorios de un PCPI (módulos de 1º PCPI). También pueden participar por título en ESO en caso de haber superado PCPI			5ª
	CUPO 2 OC: 10%	Prueba de acceso a GM/Curso de acceso a GM/Acreditación de competencias básicas			1ª	
	CUPO 3 OC: 5%	<b>Título de Técnico o de Técnico Superior o equivalentes</b> (como Técnico Auxiliar, Técnico Especialista, Técnico (LOOSE), Técnico Superior (LOOSE) o cualquier otro equivalente a efectos académicos)			1ª	
		<b>Titulación equivalente (a efectos académicos) a ESO LOE:</b> <ul style="list-style-type: none"> <li>• Título de graduado en educación secundaria establecido en la Ley Orgánica 1/1990, de 3 de octubre (LOOSE). (RD 804/2006).</li> <li>• 2.º de B.U.P. de la Ley 14/1970, de 4 de agosto, General de Educación y Financiamiento de la Reforma Educativa, con un máximo de dos materias pendientes en el conjunto de los dos cursos. (Orden EDU/1603/2009).</li> <li>• Haber cursado 6 cursos completos de Humanidades y, al menos, 1 de Filosofía ó 3 de Humanidades y, al menos, 2 de Filosofía, de la carrera eclesiástica. (Orden EDU/1603/2009 modificada por Orden EDU/520/2011).</li> <li>• Título de Técnico Auxiliar de la Ley 14/1970 de 4 de agosto. (LOE 2/2006).</li> <li>• Haber superado el 2º curso del primer ciclo experimental de reforma de las enseñanzas (RD 942/1984, de 9 de mayo). (RD 984/1991).</li> <li>• Módulo profesional de nivel 2, de las enseñanzas experimentales (Orden de 5 de diciembre de 1988). (RD 984/1991).</li> <li>• 3º curso de comunes Artes Aplicadas y Oficios del Plan 63 (Decreto 2127/1963, de 24 de julio). (RD 984/1991).</li> <li>• 2º comunes experimental Artes Aplicadas y Oficios Artísticos (Real Decreto 799/1984, de 28 de marzo). (RD 984/1991).</li> <li>• Título homologado considerado equivalente a la ESO LOE.</li> </ul>			2ª	
		<b>Otras vías:</b> <ul style="list-style-type: none"> <li>• Cualquier otro requisito válido para el acceso a ciclos de grado D superior no contemplado entre los anteriores requisitos para grado D medio o equivalentes, título de técnico de artes plásticas y diseño, prueba de acceso a la universidad para mayores de 25 años o titulación universitaria o equivalente</li> </ul>			3ª	

# REQUISITOS ACCESO CFGS

## DISTRIBUCIÓN DE PLAZAS ESCOLARES VACANTES POR CUPOS Y PORCENTAJE PARA 1<sup>er</sup> CURSO DE CICLOS FORMATIVOS DE GRADO SUPERIOR (GS)

CUPO		PORCENTAJE
1.a	Titulados Bachiller	45%
1.b	Titulados Técnico de GM	40%
2	Prueba de acceso a CCFF GS o curso de formación específico preparatorio de acceso a CCFF GS.	10%
3	Otras vías: Personas que tengan un título de Técnico Superior o un grado universitario y para las titulaciones y certificaciones declaradas equivalentes a los efectos de acceso a grado D-título de Técnico Superior, incluidas en el apartado 1 de la disposición adicional sexta del Real Decreto 659/2023 de 18 de julio.	5%

# REQUISITOS ACCESO CFGS

Oferta		Requisito	¿Obtuvo título en uno de los tres cursos anteriores?	Relacionado con GS	Prioridad	
ACCESO A CICLOS FORMATIVOS DE GRADO SUPERIOR	OFERTA COMPLETA Y MODULAR	<b>CUPO 1a</b> OC: 45% - Título de BACHILLERATO LOE (a partir del curso 09/10) - Título de BACHILLERATO LOMCE (a partir del curso 16/17)	SI	SI	1ª	
				NO	2ª	
			NO	SI	3ª	
				NO	4ª	
		<b>CUPO 1b</b> OC: 40% Título de Técnico de FF	Técnico Artes Plásticas y Diseño	SI	SI	1ª
					NO	2ª
				NO	SI	3ª
					NO	4ª
		<b>CUPO 2</b> OC: 10%	<b>Prueba de acceso a GS, Curso de acceso a GS o Certificado de competencias básicas y específicas</b>	Relacionada	1ª	
				No relacionada	2ª	
<b>CUPO 3</b> OC: 5%	<b>Título de Técnico Superior o equivalente</b> (como Técnico Especialista, Técnico Superior (LOGSE) o cualquier otro equivalente a efectos académicos).		1ª			
	<b>Titulación equivalente (a efectos académicos) a BACHILLER LOE:</b> <ul style="list-style-type: none"> <li>Título Bachiller LOGSE (RD 806/2006).</li> <li>Título de Bachiller Unificado Polivalente (BUP), o haber superado todas las asignaturas conducentes a la obtención del título. (RD 986/1991).</li> <li>Curso de Orientación Universitaria (COU). (RD 986/1991).</li> <li>2º curso de cualquier modalidad de Bachillerato experimental. (RD 986/1991).</li> <li>Curso Preuniversitario (PREU). (Orden EDU/520/2011).</li> <li>Título oficial de Maestro o Maestra de Enseñanza Primaria. (Orden EDU/520/2011).</li> <li>Título homologado considerado equivalente al BACHILLERATO LOE.</li> </ul>		2ª			
	- Prueba de acceso a la universidad para mayores de 25 años. - Otras vías: <ul style="list-style-type: none"> <li>Titulación universitaria o equivalente.</li> </ul>		3ª			

# REQUISITOS ACCESO CFGS

**Bachiller homologado con el sistema  
educativo español**

**“Titulación equivalente a Bachiller”**

**FP2**

**“Titulación equivalente a CFGS”**

# TRAMITACIÓN TELEMÁTICA



## Identificación (acceso al trámite digital):

- Certificado digital.
- Clave iANDE.
- Menores edad: iANDE disponible en el PASEN padres.
- Cualquier centro público puede generar iANDE.

**PROGENITORES de  
menores de edad**  
Usar la iANDE del hijo/a,  
no la suya propia

## SOLICITUDES EN PAPEL



Cumplimentación

## MUCHÍSIMO CUIDADO

(se hace sin que haya una identificación previa)

**Hay que imprimir la solicitud, firmarla  
y venir al centro a entregarla**

# Enseñanzas de FP con dos adjudicaciones (julio)



Victor Manuel Ulgar Ruiz  
Secretaría IES Politécnico

**PRESENTACIÓN TELEMÁTICA DE LA SOLICITUD (Secretaría Virtual)**

- Abierta 24 h, todos los días del plazo (incluidos fines de semana y festivos).
- Evita desplazamientos al IES Politécnico (problemas de parking).
- Evita tener que limitarnos al horario de ventanilla de secretaría.
- Permite consulta telemática de nuestra solicitud a largo de todo el procedimiento.
- Genera comprobante de la presentación.

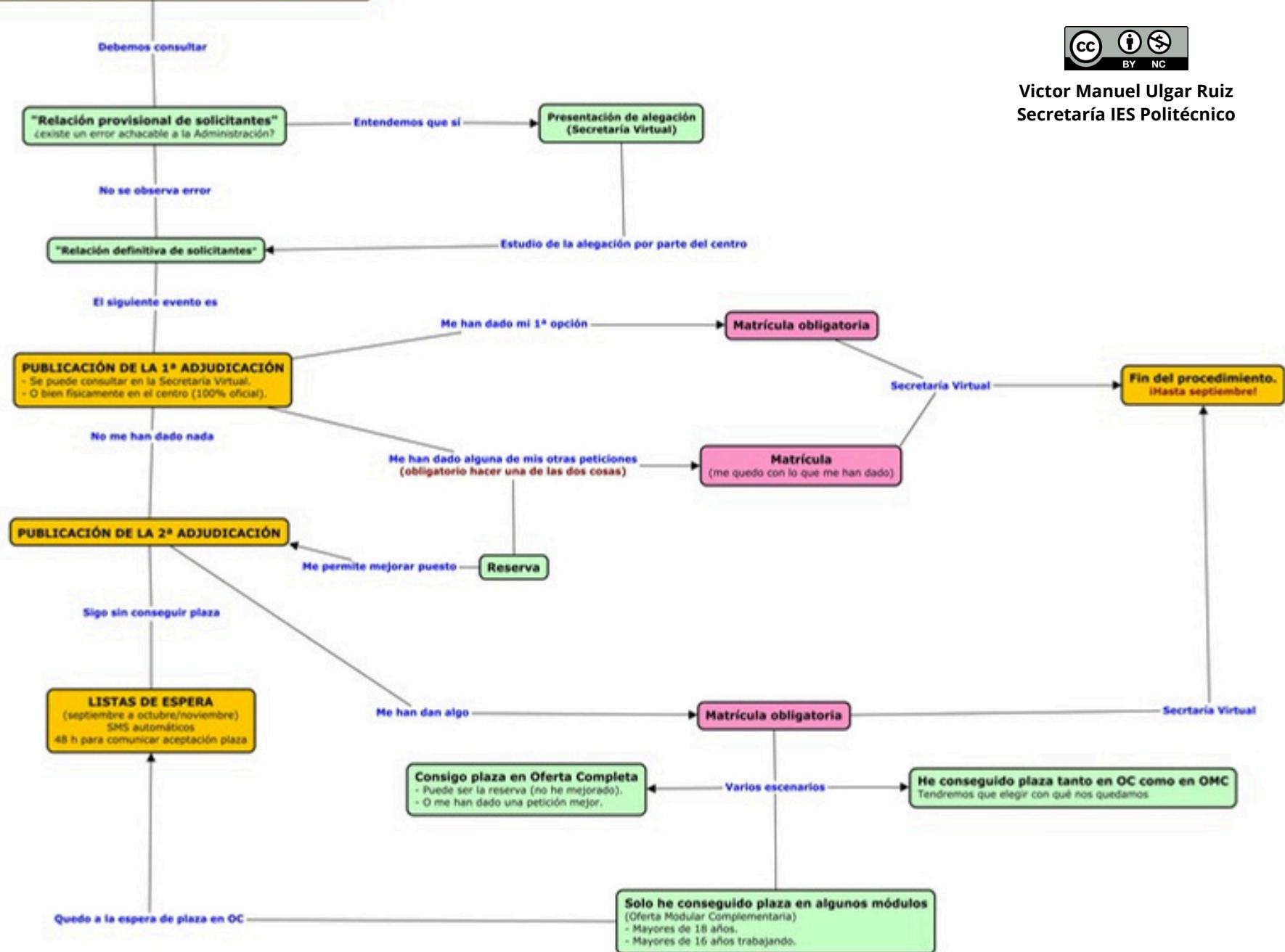

# Enseñanzas de FP con adjudicación única (julio) OMD, Cursos de Especialización y Curso Acceso a CFGM

## PRESENTACIÓN TELEMÁTICA DE LA SOLICITUD (Secretaría Virtual)

- Abierta 24 h, todos los días del plazo (incluidos fines de semana y festivos).
- Evita desplazamientos al IES Politécnico (problemas de parking).
- Evita tener que limitarnos al horario de ventanilla de secretaría.
- Permite consulta telemática de nuestra solicitud a largo de todo el procedimiento.
- Genera comprobante de la presentación.

Debemos consultar

"Relación provisional de solicitantes"  
(¿existe un error achacable a la Administración?)

Entendemos que sí

Presentación de alegación  
(Secretaría Virtual)

No se observa error

"Relación definitiva de solicitantes"

Estudio de la alegación por parte del centro

El siguiente evento es

PUBLICACIÓN DE LA ADJUDICACIÓN  
- Se puede consultar en la Secretaría Virtual.  
- O bien físicamente en el centro (100% oficial).

He conseguido plaza

Matrícula  
(Secretaría Virtual)

Si me han dado mi primera petición

Fin del procedimiento.  
¡Hasta septiembre!

No he conseguido plaza

LISTAS DE ESPERA  
(septiembre a octubre/noviembre)

Si no me han dado mi primera petición quedo además en



# PUNTOS CRÍTICOS



# ¿CÓMO SÉ QUE MI SOLICITUD ESTÁ ENVIADA?

(Página 1 de 2)

ANEXO II

JUNTA DE ANDALUCÍA

CONSEJERÍA DE DESARROLLO EDUCATIVO Y FORMACIÓN PROFESIONAL

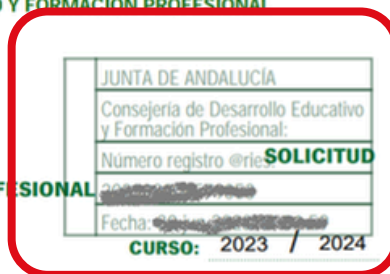

**Sello del registro de entrada electrónico de la Consejería**

ADMISIÓN EN CICLOS FORMATIVOS DE GRADO SUPERIOR DE FORMACIÓN PROFESIONAL  
(Código de procedimiento: 8362)

Orden de \_\_\_ de \_\_\_ de \_\_\_ (BOJA n° \_\_\_ de fecha \_\_\_)

1 DATOS DE LA PERSONA SOLICITANTE							
PRIMER APELLIDO:	SEGUNDO APELLIDO:	NOMBRE:	SEXO:				
			<input type="checkbox"/> HOMBRE <input type="checkbox"/> MUJER				
DNI/NIE/PASAPORTE:	NACIONALIDAD	LUGAR DE NACIMIENTO	FECHA DE NACIMIENTO:				
DOMICILIO:							
TIPO VÍA:	NOMBRE VÍA:	KM. VÍA:	NÚMERO:	LETRA:	ESCALERA:	PISO:	PUERTA:
<input type="checkbox"/>			<input type="checkbox"/>				
LOCALIDAD:	PROVINCIA:		PAÍS:		C. POSTAL:		

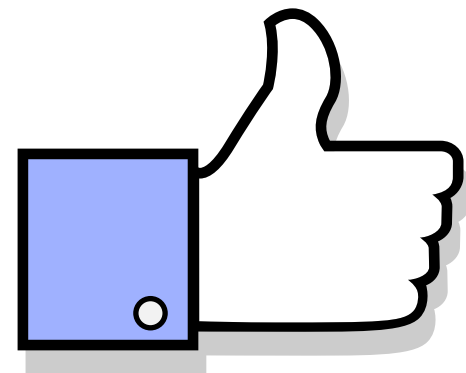

# LAS SOLICITUDES SE TIENEN QUE “FIRMAR Y ENVIAR”

Esta solicitud se ha quedado en  
tu ordenador, pero no está  
“presentada”



**QUEDA FUERA DE LA ADMISIÓN**  
Puede presentar una solicitud fuera de  
plazo en septiembre y **ya se verá si**  
consigue plaza por listas de espera

(Página 1 de 2) ANEXO I

JUNTA DE ANDALUCÍA  
CONSEJERÍA DE DESARROLLO EDUCATIVO Y FORMACIÓN PROFESIONAL

██████████ / ██████████ SOLICITUD

ADmisIÓN EN CICLOS FORMATIVOS DE GRADO MEDIO DE FORMACIÓN PROFESIONAL  
(Código de procedimiento: 8362) CURSO: ██████████ / ██████████

Orden de 07 de junio de 2021 (BOJA n.º 111 de fecha 11/06/2021 )

1 DATOS DE LA PERSONA SOLICITANTE			
PRIMER APELLIDO: ██████████	SEGUNDO APELLIDO: ██████████	NOMBRE: ██████████	SEXO: <input checked="" type="checkbox"/> HOMBRE <input type="checkbox"/> MUJER
DNI/NIE/PASAPORTE: ██████████	NACIONALIDAD: ██████████	LUGAR DE NACIMIENTO: ██████████	FECHA DE NACIMIENTO: ██████████
DOMICILIO:			
TIPO VÍA: ██████████	NOMBRE VÍA: ██████████	KM. VÍA: ██████████	NUMERO: ██████████ LETRA: ██████████ ESCALERA: ██████████ PISO: ██████████ PUERTA: ██████████
LOCALIDAD: ██████████	PROVINCIA: ██████████	PAIS: ██████████	C. POSTAL: ██████████
TELÉFONO: ██████████	FAX: ██████████	CORREO ELECTRÓNICO: ██████████	

2 DATOS DE LOS/LAS REPRESENTANTES LEGALES DEL ALUMNO/A (Si el alumno/a es menor de edad)			
CON QUIEN CONVIVA EL ALUMNO Y TENGA ATRIBUIDA SU GUARDA Y CUSTODIA			
CUIDADOR/A LEGAL 1			
PRIMER APELLIDO: ██████████	SEGUNDO APELLIDO: ██████████	NOMBRE: ██████████	DNI/NIE/PASAPORTE: ██████████
CUIDADOR/A LEGAL 2			
PRIMER APELLIDO: ██████████	SEGUNDO APELLIDO: ██████████	NOMBRE: ██████████	DNI/NIE/PASAPORTE: ██████████

3 VIAS DE ACCESO (marcar sólo una vía)			
<input checked="" type="checkbox"/> 3.1.- EDUCACIÓN SECUNDARIA OBLIGATORIA			
<input checked="" type="checkbox"/> ESO <input type="checkbox"/> ESA <input type="checkbox"/> PRUEBA LIBRE		AÑO DE OBTENCIÓN: ██████████	NOTA MEDIA: ██████████
<input type="checkbox"/> 3.2.- CICLO FORMATIVO DE GRADO BÁSICO, FORMACIÓN PROFESIONAL BÁSICA O MÓDULOS OBLIGATORIOS DE P.C.P.I.			
<input type="checkbox"/> TÍTULO DE TÉCNICO BÁSICO EN: ██████████	AÑO DE OBTENCIÓN: ██████████	NOTA MEDIA: ██████████	
<input type="checkbox"/> TÍTULO DE TÉCNICO BÁSICO EN: ██████████	AÑO DE OBTENCIÓN: ██████████	NOTA MEDIA: ██████████	
<input type="checkbox"/> TÍTULO DE FORMACIÓN PROFESIONAL BÁSICA EN: ██████████	AÑO DE OBTENCIÓN: ██████████	NOTA MEDIA: ██████████	
<input type="checkbox"/> TÍTULO DE FORMACIÓN PROFESIONAL BÁSICA EN: ██████████	AÑO DE OBTENCIÓN: ██████████	NOTA MEDIA: ██████████	
<input type="checkbox"/> ACCESO POR MÓDULOS OBLIGATORIOS DE UN P.C.P.I.	AÑO DE OBTENCIÓN: ██████████	NOTA MEDIA: ██████████	
<input type="checkbox"/> 3.3.- OTROS			
<input type="checkbox"/> ACCESO POR PRUEBA DE ACCESO A CICLOS FORMATIVOS DE GRADO MEDIO.	AÑO DE OBTENCIÓN: ██████████	NOTA MEDIA: ██████████	
<input type="checkbox"/> ACCESO POR CURSO DE ACCESO A CICLOS FORMATIVOS DE GRADO MEDIO.	AÑO DE OBTENCIÓN: ██████████	NOTA MEDIA: ██████████	
<input type="checkbox"/> ACCESO POR TITULACIÓN EQUIVALENTE AL TÍTULO DE GRADUADO EN E.S.O.	AÑO DE OBTENCIÓN: ██████████	NOTA MEDIA: ██████████	
INDICAR TITULACIÓN: ██████████			
<input type="checkbox"/> ACCESO POR OTRAS VÍAS CONTEMPLADAS EN LA LEGISLACIÓN VIGENTE.	AÑO DE OBTENCIÓN: ██████████	NOTA MEDIA: ██████████	

4 CICLOS DE GRADO MEDIO Y CENTROS QUE SOLICITA POR ORDEN DE PREFERENCIA			
Nº	CÓDIGO DEL CICLO FORMATIVO	R (1)	CÓDIGO DEL CENTRO EDUCATIVO
01	17201G - Mantenimiento Electromecánico	G	41006997 - I.E.S. Politécnico (Sevilla)
02	14201G - Sistemas microinformáticos y redes	G	41701390 - I.E.S. Sotero Hernández (San Juan de Aznalfarache)
03	14201G - Sistemas microinformáticos y redes	G	41006390 - C.D.P. Abár (Sevilla)

002375/200

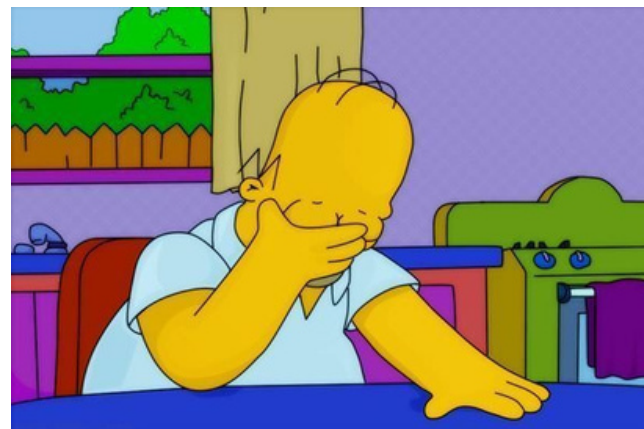

# ¿QUÉ OCURRE SI PRESENTO VARIAS SOLICITUDES?



Todas quedan anuladas salvo la última

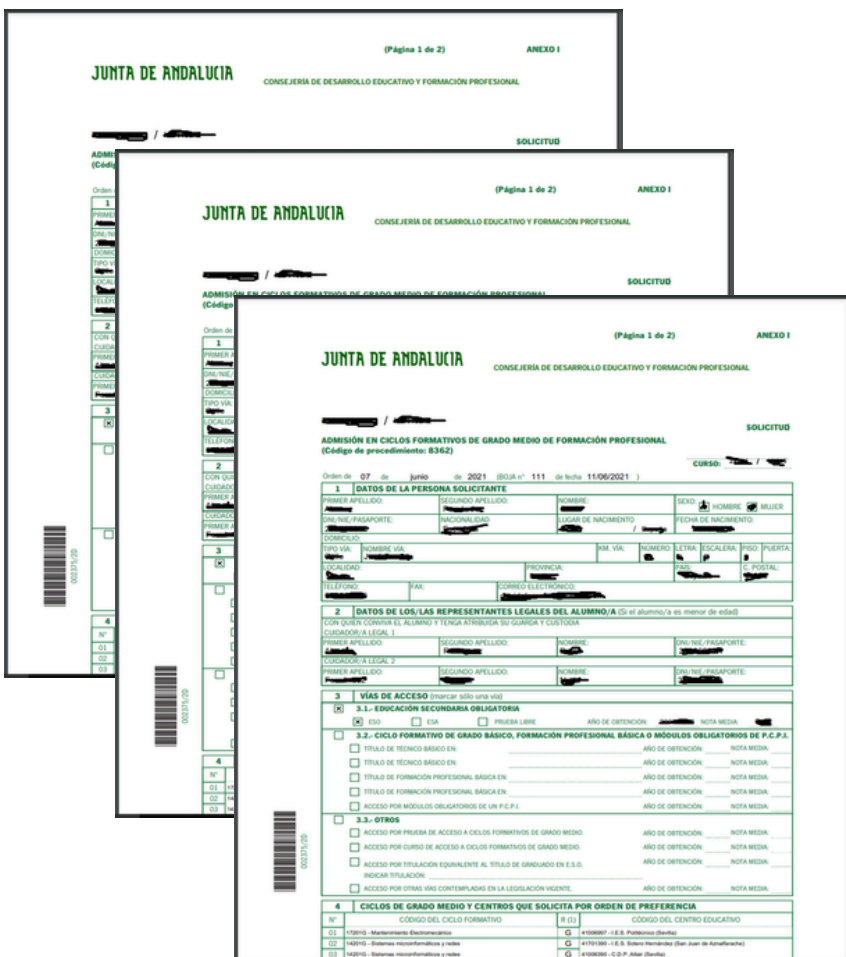

The image shows three overlapping application forms from the Junta de Andalucía, specifically for the 'ADmisión en Ciclos Formativos de Grado Medio de Formación Profesional'. The forms are labeled 'ANEXO I' and 'SOLICITUD'. The top form is partially obscured by the middle one, which is in turn obscured by the bottom one. The bottom form is the most visible and contains the following sections:

**1 DATOS DE LA PERSONA SOLICITANTE**

Orden de: 07 de junio de 2021 (BOJA nº 111 de fecha 11/06/2021)

PRIMER APELLIDO: [REDACTED] NOMBRE: [REDACTED] SEXO:  HOMBRE  MUJER

PRIMER PASAPORTE: [REDACTED] FECHA DE NACIMIENTO: [REDACTED] TÉCNICO DE INGENIERO:

DOMICILIO: [REDACTED]

CALLE: [REDACTED] NÚMERO: [REDACTED] LETRA: [REDACTED] ESCALERA: [REDACTED] PUERTA: [REDACTED]

TELÉFONO: [REDACTED] FAX: [REDACTED] CORREO ELECTRÓNICO: [REDACTED]

**2 DATOS DE LOS/LAS REPRESENTANTES LEGALES DEL ALUMNO/A** (Si el alumno/a es menor de edad)

CON QUIÉN CONVIVA EL ALUMNO Y TENGA ATRIBUIDA SU GUARDA Y CUSTODIA (LEGISLACIÓN LEGAL 1)

PRIMER APELLIDO: [REDACTED] SEGUNDO APELLIDO: [REDACTED] NOMBRE: [REDACTED] DNI/NIE/PASAPORTE: [REDACTED]

LEGISLACIÓN LEGAL 2

PRIMER APELLIDO: [REDACTED] SEGUNDO APELLIDO: [REDACTED] NOMBRE: [REDACTED] DNI/NIE/PASAPORTE: [REDACTED]

**3 VÍAS DE ACCESO** (Máximo 10)

**3.1.- EDUCACIÓN SECUNDARIA OBLIGATORIA**

ESO  ESA  PRUEBA LIBRE AÑO DE OBTENCIÓN: [REDACTED] NOTA MEDIA: [REDACTED]

**3.2.- CICLO FORMATIVO DE GRADO BÁSICO, FORMACIÓN PROFESIONAL BÁSICA O MÓDULOS OBLIGATORIOS DE F.C.P.J.**

TÍTULO DE TÉCNICO BÁSICO EN: [REDACTED] AÑO DE OBTENCIÓN: [REDACTED] NOTA MEDIA: [REDACTED]

TÍTULO DE TÉCNICO BÁSICO EN: [REDACTED] AÑO DE OBTENCIÓN: [REDACTED] NOTA MEDIA: [REDACTED]

TÍTULO DE FORMACIÓN PROFESIONAL BÁSICA EN: [REDACTED] AÑO DE OBTENCIÓN: [REDACTED] NOTA MEDIA: [REDACTED]

TÍTULO DE FORMACIÓN PROFESIONAL BÁSICA EN: [REDACTED] AÑO DE OBTENCIÓN: [REDACTED] NOTA MEDIA: [REDACTED]

ACCESO POR MÓDULOS OBLIGATORIOS DE UN F.C.P.J. AÑO DE OBTENCIÓN: [REDACTED] NOTA MEDIA: [REDACTED]

**3.3.- OTROS**

ACCESO POR PRUEBA DE ACCESO A CICLOS FORMATIVOS DE GRADO MEDIO. AÑO DE OBTENCIÓN: [REDACTED] NOTA MEDIA: [REDACTED]

ACCESO POR CURSO DE ACCESO A CICLOS FORMATIVOS DE GRADO MEDIO. AÑO DE OBTENCIÓN: [REDACTED] NOTA MEDIA: [REDACTED]

ACCESO POR TITULACIÓN EQUIVALENTE AL TÍTULO DE GRADUADO EN E.S.O. AÑO DE OBTENCIÓN: [REDACTED] NOTA MEDIA: [REDACTED]

INDICAR TITULACIÓN: [REDACTED] AÑO DE OBTENCIÓN: [REDACTED] NOTA MEDIA: [REDACTED]

ACCESO POR OTRAS VÍAS CONTEMPLADAS EN LA LEGISLACIÓN VIGENTE. AÑO DE OBTENCIÓN: [REDACTED] NOTA MEDIA: [REDACTED]

**4 CICLOS DE GRADO MEDIO Y CENTROS QUE SOLICITA POR ORDEN DE PREFERENCIA**

Nº	CÓDIGO DEL CICLO FORMATIVO	CÓDIGO DEL CENTRO EDUCATIVO
<input type="checkbox"/> 01	145910 - Mantenimiento Electrónico	<input type="checkbox"/> 4100007 - I.E.S. Politécnico (Sevilla)
<input type="checkbox"/> 02	145910 - Sistemas Informáticos y Redes	<input type="checkbox"/> 4100001 - I.E.S. Salesianos (San Juan de Aznalfarache)
<input type="checkbox"/> 03	145910 - Sistemas Informáticos y Redes	<input type="checkbox"/> 4100001 - I.E.S. Politécnico (Sevilla)

- Se pueden incluir **hasta 10 peticiones** en la solicitud en OC.
- No se pueden pedir a la vez CFGM y CFGS.
- **Si anulo la última, salgo fuera de la admisión.**

# PUNTOS CRÍTICOS

**¿Puedo pedir CFGM y CFGS en junio?**

**No. Tendrías que presentar dos solicitudes y sólo valdría la última**

**¿Puedo pedir algo en Oferta Completa y también algo en OMD?**

**No. Solo valdría la segunda solicitud presentada**

# PUNTOS CRÍTICOS



Las solicitudes cumplimentadas sin haberse identificado en la Secretaría Virtual se tienen que imprimir, firmar y entregar en el centro

Junta de Andalucía  
Consejería de Desarrollo Educativo y Formación Profesional

SECRETARÍA VIRTUAL  
DE LOS CENTROS EDUCATIVOS

Inicio Solicitudes Consultas Acceso Pago Seguro Escolar

	Autenticación - Identificador Educativo Andaluz	Acceda al trámite usando la clave iANDE.	Acceder
	Autenticación - Cl@ve	Acceda al trámite con un certificado digital reconocido, con CL@VE-PiN o CL@VE-PERMANENTE.	Acceder
	Certificado Digital	Acceda al trámite utilizando un certificado digital de la FNMT o su DNI-e. Actualice la aplicación Autofirma para asegurar el correcto funcionamiento con los navegadores Chrome y Edge. Puede descargar Autofirma desde el siguiente enlace.	Acceder
	Cumplimentación	Podrá cumplimentar la solicitud sin necesidad de identificación previa. Obtendrá un fichero pdf que deberá imprimir y presentar en el centro educativo seleccionado o Delegación Territorial, según corresponda, para que su solicitud tenga validez.	Acceder

# CONSIGO PLAZA Y NO ME MATRICULO

SALIDA	41006997 - Politécnico
	Fecha:

CONSEJERÍA DE EDUCACIÓN Y DEPORTE  
I.E.S. Politécnico

AÑO ACADÉMICO ~~2020-2021~~

ACCESO A CICLOS FORMATIVOS DE GRADO SUPERIOR PRIMERA ADJUDICACIÓN

Ciclo: 1º F.P.E.G.S. (Prevención de Riesgos Profesionales)

Via de Acceso: Bachillerato

Nº	Alumno/a	D.N.I.	Petición	Petición admitida	Acción a realizar	Centro admitido	Curso admitido
1							1º F.P.E.G.S. (Prevención de Riesgos Profesionales)
2							1º F.P.E.G.S. (Prevención de Riesgos Profesionales)
3	Fulano de tal (soy yo)		1	1	Matricula Obligatoria	41006997 - I.E.S. Politécnico	1º F.P.E.G.S. (Prevención de Riesgos Profesionales)
4							1º F.P.E.G.S. (Prevención de Riesgos Profesionales)
5							1º F.P.E.G.S. (Prevención de Riesgos Profesionales)
6							1º F.P.E.G.S. (Prevención de Riesgos Profesionales)
7							1º F.P.E.G.S. (Prevención de Riesgos Profesionales)



**QUEDO FUERA DE LA ADMISIÓN**  
Puede presentar una solicitud fuera de plazo en septiembre y **ya se verá** que pasa.

# MATRÍCULA/RESERVA

(ENSEÑANZAS FP CON DOS ADJUDICACIONES)  
Y NO HAGO NADA

SALIDA	41006997 - Politécnico

CONSEJERÍA DE EDUCACIÓN Y DEPORTE  
I.E.S. Politécnico

AÑO ACADÉMICO ~~2023/2024~~  
ACCESO A CICLOS FORMATIVOS DE GRADO SUPERIOR PRIMERA ADJUDICACIÓN

Ciclo: 1º F.P.E.G.S. (Prevención de Riesgos Profesionales)

Via de Acceso: Bachillerato

Nº	Alumno/a	D.N.I.	Petición	Petición admitida	Acción a realizar	Centro admitido	Curso admitido
1	Fulano de tal (soy yo)				Matrícula o Reserva	41006997 - I.E.S. Politécnico	1º F.P.E.G.S. (Prevención de Riesgos Profesionales)
2							

**O me matriculo o reservo, pero tengo que hacer una de las dos cosas**



**SI NO HAGO NADA: FUERA DE LA ADMISIÓN**

Puede presentar una solicitud fuera de plazo en septiembre **a ver si** consigue algo por listas de espera

## SEPTIEMBRE-OCTUBRE (LISTAS DE ESPERA)

**SMS al móvil**

**48 h para coger o rechazar la plaza**  
(indicar un nº tfno. operativo en la solicitud)

### ACEPTO LA PLAZA

Presentar la matrícula. Sigues en lista de espera en las opciones superiores

### RECHAZO LA PLAZA

Sigues en lista de espera en las peticiones por encima de la que te hayan ofertado.

**Si no rechazo ni acepto la plaza, es decir, si no hago nada:**



### FUERA DE LA ADMISIÓN

Puede presentar una solicitud fuera de plazo en septiembre **a ver si** consigue algo por listas de espera

## OMD (Adultos)

**NO HE ECHADO SOLICITUD DE ADMISIÓN PARA  
EL 26/27**

**NO HAS PARTICIPADO EN LA  
ADMISIÓN**

Da igual haber estado matriculado en el  
25/26

OMD no "guarda plaza" en el centro

**NO TE PUEDES MATRICULAR**



## **FUERA DE LA ADMISIÓN**

Puedes presentar una solicitud fuera de plazo  
en septiembre **a ver si** consigues algo por listas  
de espera

**FORMACIÓN PROFESIONAL  
CICLOS FORMATIVOS DE GRADO MEDIO**

Familia profesional	Ciclo Formativo / Turno (M: Mañana; T: Tarde)
Fabricación Mecánica	Mecanizado (MEC) / M y T
	Soldadura y Calderería (SC) / M y T
Instalación y Mantenimiento	Mantenimiento Electromecánico (MEM) / M y T
Química	Operaciones de Laboratorio (OL) / M y T (Of. Mod. Dif.)

**CICLOS FORMATIVOS DE GRADO SUPERIOR**

Familia profesional	Ciclo Formativo / Turno
Fabricación Mecánica	Construcciones Metálicas (CM) / T
	Programación de la Producción en Fabricación Mecánica / T
Instalación y Mantenimiento	Mantenimiento de Instalaciones Térmicas y de Fluidos (MITF) / M y T
	Mecatrónica Industrial (MTR) / M
Seguridad y Medioambiente	Prevención de Riesgos Profesionales (PRP) / T
Química	Laboratorio de Análisis y de Control de Calidad (LACC) / M y T (Of. Mod. Dif.)
Electricidad	Sistemas Electrotécnicos y Automatizados (SEA) / M y T (Of. Mod. Dif.)
Edificación y Obra Civil	Proyectos de Edificación (PE) / M y T (Of. Mod. Dif.)
Energía y Agua	Eficiencia Energética y Energía Solar Térmica (EFE) / M y T
	Gestión del Agua (GEA) / M

**MÁSTER DE FP**

Familia profesional	Curso de Especialización / Turno
Instalación y Mantenimiento	Digitalización del Mantenimiento Industrial (DMI) / T
	Modelización de la información en la Construcción (BIM) / T
Energía y Agua	Auditoria Energética / T

**OTROS**

Enseñanza	Turno
Curso de acceso a Grado Medio	M

**BACHILLERATO**

BACHILLERATO - Modalidad	
Bachillerato de Ciencias y Tecnología	M X
Bachillerato de Artes	M X
Bachillerato de Humanidades y Ciencias Sociales	M X

\* Con plazas en Dual Modalidad General

\* Con plazas en Dual Modalidad Intensiva

Dirección: C/ Virgen de la Victoria, 50  
41011 - Sevilla  
Teléfono: 955 62 38 81

[www.iespolitecnico.es](http://www.iespolitecnico.es)



**IES  
POLITÉCNICO  
SEVILLA**



**75 AÑOS**  
**EN LOS REMEDIOS**  
**25 AÑOS DE**  
**BACHILLERATO**

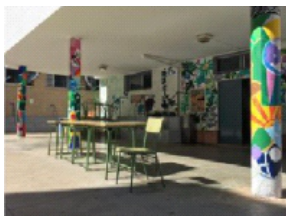
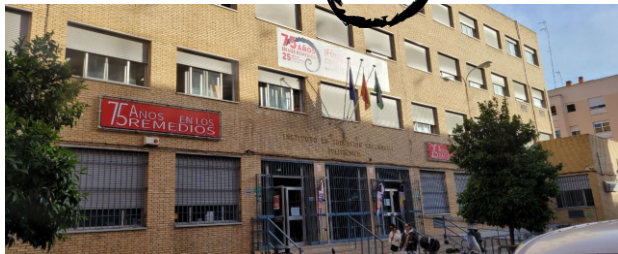

El Instituto de Educación Secundaria, **IES Politécnico**, es un centro educativo público dependiente de la Junta de Andalucía, ubicado en el seno del barrio de Los Remedios, muy cerca de la parada de Metro de Parque de los Príncipes y con paradas de autobuses a escasos metros.

Ha sido históricamente y lo es en la actualidad un referente en la Formación Profesional y en el Bachillerato, en los que el alto grado de satisfacción del alumnado y familias que titulan en nuestro centro, los rendimientos académicos y los reconocimientos externos así lo demuestran.

Impartimos un total de 17 enseñanzas: 14 Ciclos Formativos, **4 de Grado Medio**, **10 de Grado Superior** y **3 Cursos de Especialización o Máster de FP**, en régimen presencial en oferta completa en horarios de mañana y/o tarde y modular en horario de tarde.

Estas enseñanzas se imparten junto con Bachillerato en todas sus modalidades en horario de mañana desde hace 25 años, durante los que hemos adquirido una más que contrastada calidad de nuestra oferta educativa.



  
C/ Virgen de la Victoria, 50.  
41011 - Sevilla

  
+34 955 62 38 81

  
41006997.edu@juntadeandalucia.es

  
[www.iespolitecnico.es](http://www.iespolitecnico.es)

SEVILLA



**IES**  
**POLITÉCNICO**  
**SEVILLA**

**FP DUAL**  
presente y futuro de la  
**Formación**  
**Profesional**

